

AMBITO DI INTERVENTO

PROPRIETARI

limite complessivo del P.U.A. da P.I. m² 2545,00 Di più sfil 100 %

ASSETO FONDARIO DELLE AREE OGGETTO DI INTERVENTO ESTERNE AL PERIMETRO DI PUA

PARTICELLE CATASTALI	SUPERFICIE REALE [m ²]	PROPRIETARI	percentuale di possesso
fg. n° 10 - parte del mopp.le n° 14 do frazione e acquisire	205,00	Meneghini Gastone Meneghini Borlo	50 % 50 %
fg. n° 10 - parte del mopp.le n° 218 do frazione e acquisire	25,00	Meneghini Gastone Meneghini Borlo	50 % 50 %
strada vicinale del molino	331,00		
fg. n° 10 - parte del mopp.le n° 719	121,00	Demanio Regione Veneto	100 %

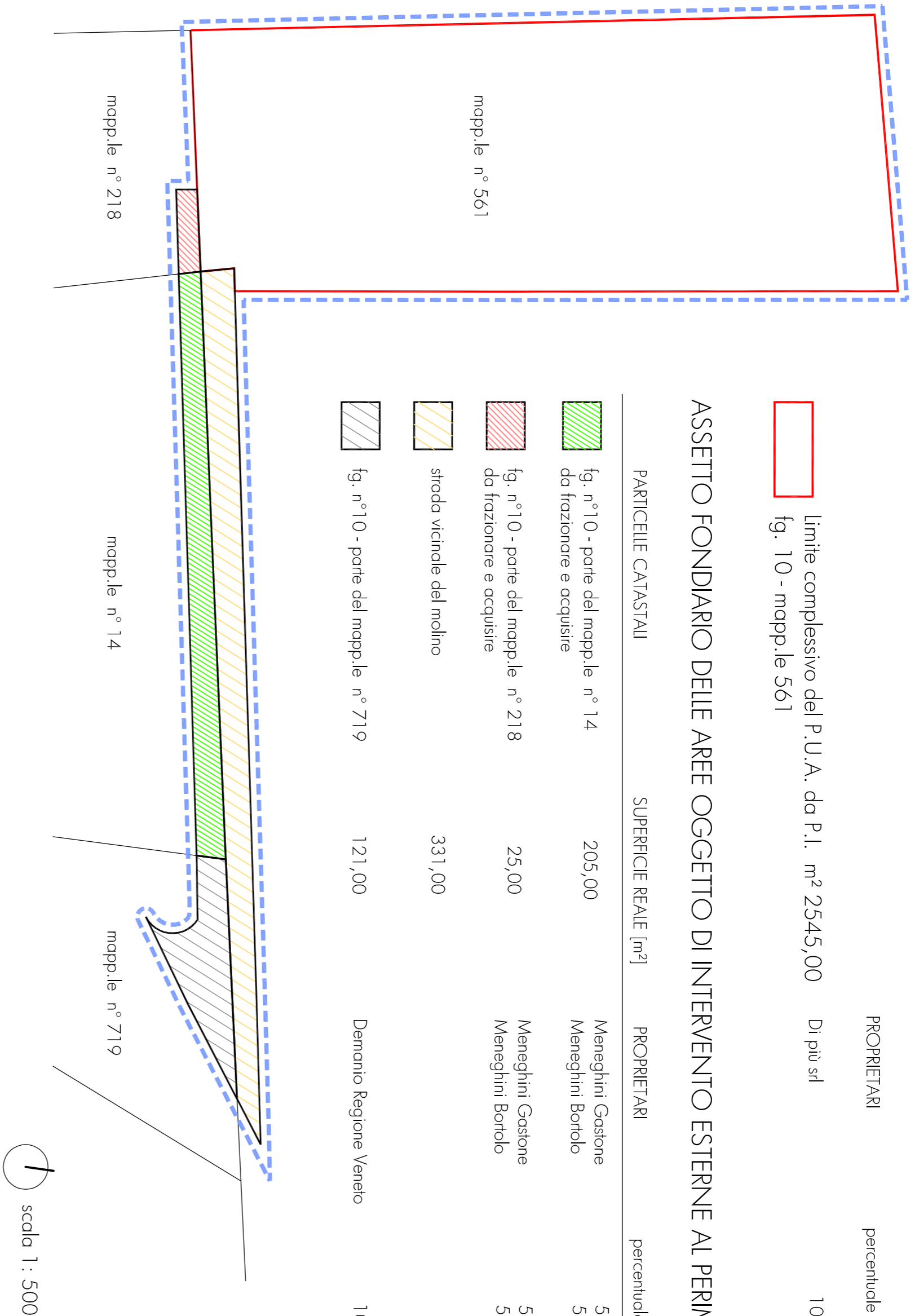

COMUNE DI BREGANZE
ESTRATTO CATASTALE
Fig. 10 - Mapp.le n° 561

AREA INTERESSATA DAL P.U.A.
(individuazione catastale)

scala 1 : 2.000

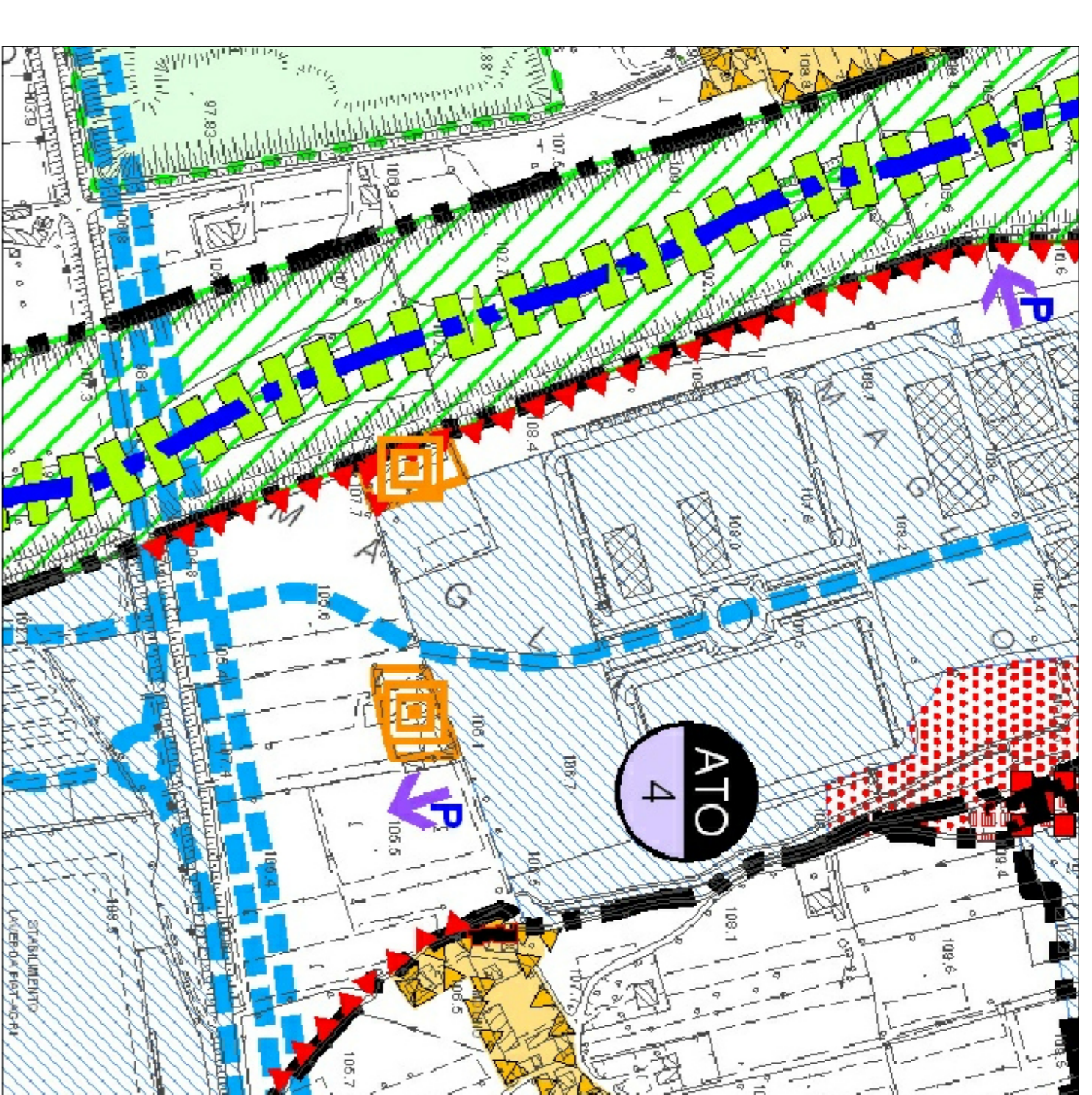

COMUNE DI BREGANZE
ESTRATTO P.A.T.I. - trasformabilità
Linee preferenziali di sviluppo insediativo
Opera incongrua

scala 1 : 5.000

P.d.L. del molino

Piano di lottizzazione

01.1

Inquadramento
ESTRATTI P.A.T.I. - P.I. - VINCOILI - CATASTALE,
FOTO AEREA, ELENCO DELLE PROPRIETÀ

luglio 2017

1:5000, 1:2000, 1:500

1:5000, 1:2000, 1:500

1:5000, 1:2000, 1:500

1:5000, 1:2000, 1:500

Vicenza Breganze

STEFANO POBBE
ARCHITETTO

elisa fortuna
architetto

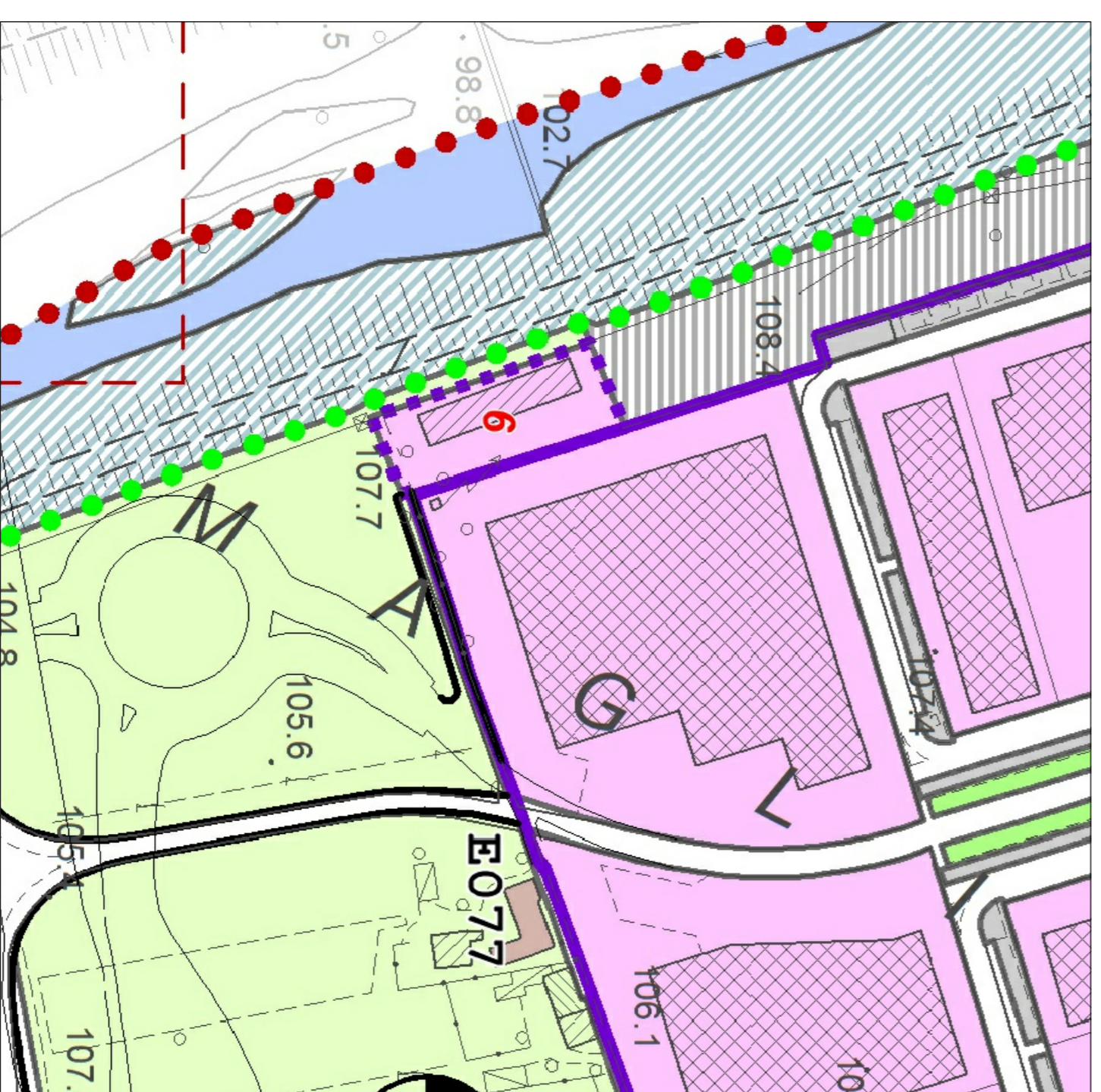

COMUNE DI BREGANZE
ESTRATTO P.I. WIGENTE
Area soggetta a SUA Prod n° 6

scala 1 : 2.000

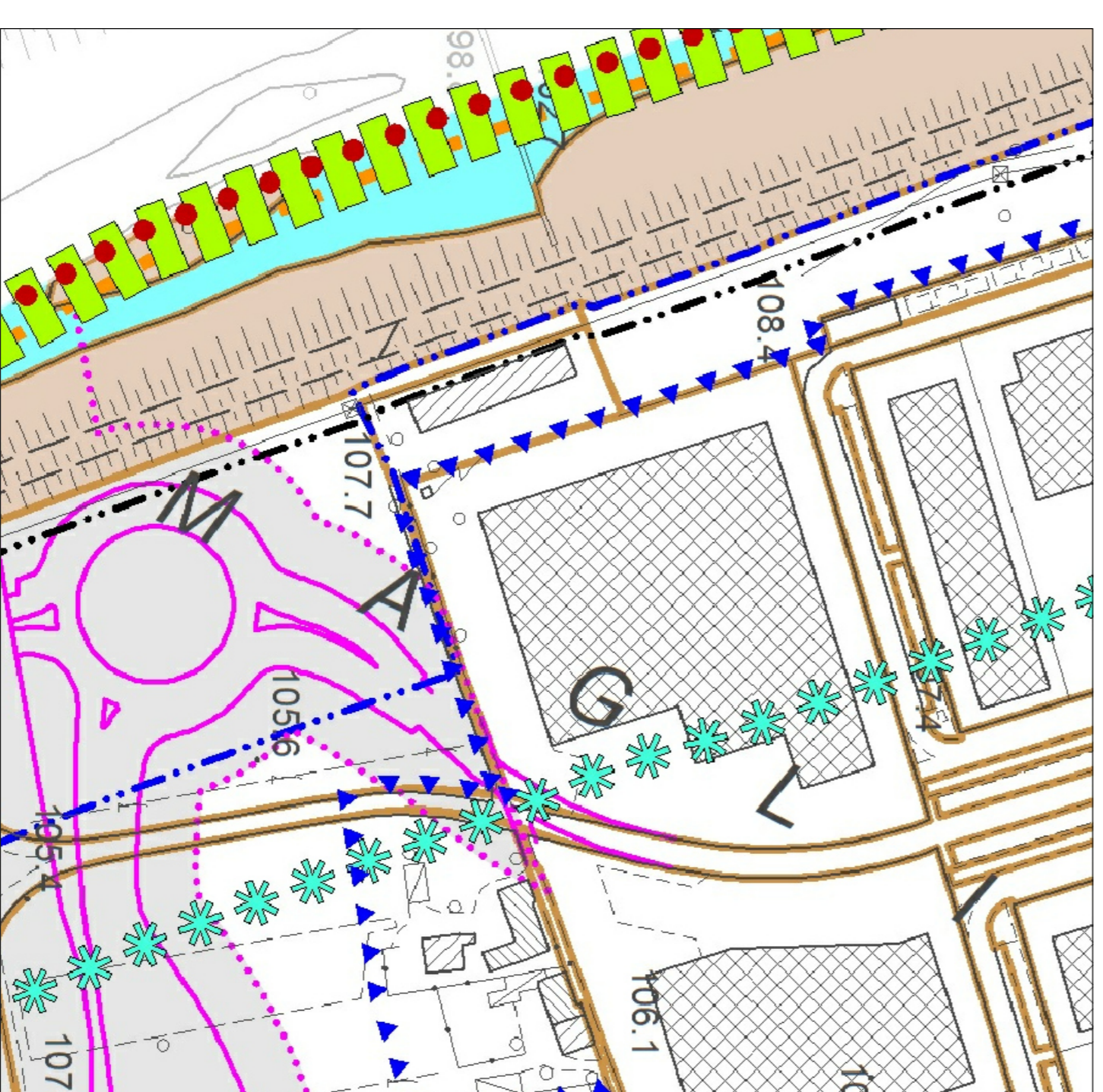

COMUNE DI BREGANZE
ESTRATTO P.I. WIGENTE
TAVOLA DEI VINCOILI

- limite di 150 m dalle acque pubbliche (D.lgs 42/2004)
- Idrografia: fasce di rispetto ort. 96 lett. f) rd 523/1904u
- Fascia di rispetto Superstrada "Pedemontana Veneta"

scala 1 : 2.000

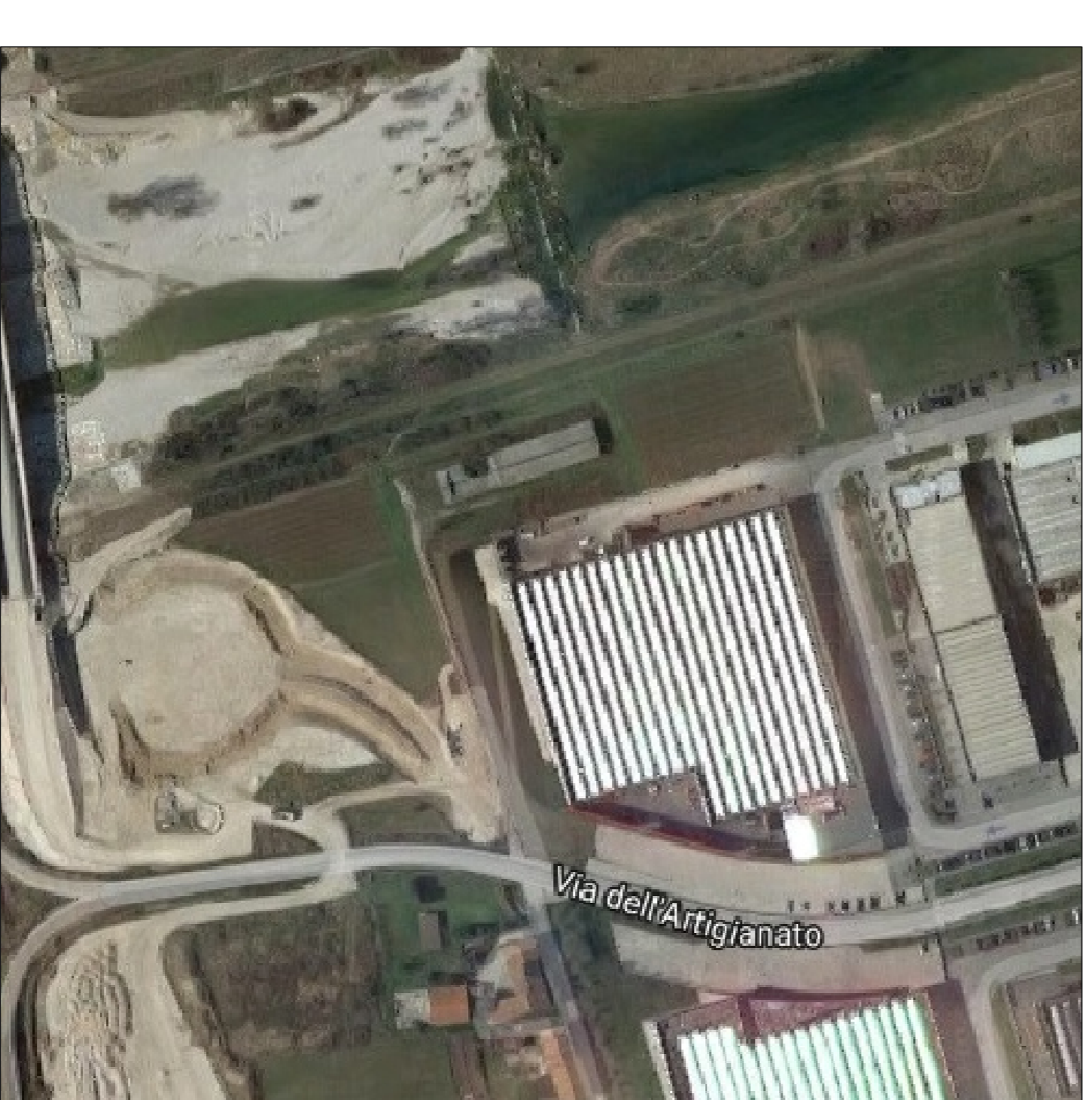

FOTO AEREA DELL'AREA

scala 1 : 5.000