

Quadro d'unione e legende
degli elaborati 1a.1-2, 1b.1-2 e 2.1-4

Edizione adeguata alla D.C.C. di approvazione n. 5 del 28/03/2022



Sindaco
avv. Picira Campana

Responsabile Area Urbanistica
ed Edilizia Privata
geom. Mauro Brazzale

Progettista
ing. Luca Zanella

Specialista VAS
plan. terr. Chiara Nichele

marzo 2022

LEGENDA ELABORATI 1a.1-2 - 2.1-4

Elab. N.T.O.

	Confine comunale	1a	2	-
	Limiti degli Ambiti Territoriali Omogenei di P.A.T.I. con relativa numerazione	1a	-	-
	Perimetro centro storico	1a	2	Art. 14
	Zone A - Centro storico	1a	2	Art. 14
	Zone A soggette a Strumento Urbanistico Attuativo - Centro storico	1a	2	Art. 14
	Zone A soggette a Piano Esecutivo Confermato - Centro storico	1a	2	Art. 36
	Zone residenziali soggette ad Intervento Edilizio Diretto	1a	2	Art. 15
	Zone residenziali soggette a Strumento Urbanistico Attuativo	1a	2	Art. 16
	Zone residenziali soggette a Piano Esecutivo Confermato	1a	2	Art. 36
	Zone produttive per attività industriali e artigianali soggette ad Intervento Edilizio Diretto	1a	2	Art. 17
	Zone produttive per attività industriali e artigianali soggette a Strumento Urbanistico Attuativo	1a	2	Art. 17
	Zone produttive per attività industriali e artigianali soggette a Piano Esecutivo Confermato	1a	2	Art. 36
	Zone commerciali soggette ad Intervento Edilizio Diretto	1a	2	Art. 18
	Zone commerciali / Superfici commerciali inedificabili soggette a Strumento Urbanistico Attuativo	1a	2	Art. 18
	Zone agricole	1a	2	Art. 19
	Zone agricole di ammortizzazione e transizione	1a	2	Art. 21
	Zone di contesto figurativo	1a	2	Art. 23

	Zone di parco fluviale	1a	2	Art. 11
	Nuclci insediati e contrade	1a	2	Art. 20
	Previsioni puntuali in zona agricola, edifici di interesse storico-ambientale e trasposizioni volumetriche	1a	2	Art. 22
	Prescrizioni particolari	1a	2	Art. 22
	Sedime destinato a trasposizioni di volume precisate con scheda puntuale	1a	2	Art. 22
	Ambito soggetto ad accordo	1a	2	Art. 8
	Aree per l'istruzione	1a	2	Art. 29
	Aree per attrezzature di interesse comune	1a	2	Art. 29
	Aree per attrezzature parco e per il gioco e lo sport	1a	2	Art. 29
	Aree per parcheggi	1a	2	Art. 29
	Codice zone F - Tab. 1.1 Atti di Indirizzo L.R. n. 11, art. 50, comma 1, lettera a)	-	2	Art. 29
	scuola materna	37	municipio	
	scuola elementare	39	uffici pubblici in genere	
	chiese	43	carabinieri	
	biblioteca	54	impianti telefonici	
	case per anziani	93	palestre - palazz. dello sport	
	fattoria sociale	99	cimiteri	
	Aree per parcheggi privati	1a	2	Art. 31
	Viabilità di progetto	1a	2	Art. 30
	Viabilità privata	1a	2	Art. 30

	Viabilità esistente	1a	2	Art. 30
	Percorsi ciclopedonali	1a	2	Art. 30
	Superstrada "Pedemontana Veneta" con relativa viabilità complementare	1a	2	Art. 11
	Impianti di telecomunicazione elettronica ad uso pubblico	1a	2	Art. 11
	Ville individuate nella pubblicazione dell'Ist. Regionale per le Ville Venete	1a	2	Art. 11
	Acque superficiali e relativi argini	1a	2	Art. 11
	Limite zone significative sviluppate in scala 1:2.000	1a	-	-

LEGENDA ELABORATI 1b.1-2

N.T.O.

	Confine comunale	-
	Perimetro zone classificate nella tavola 1a	-
	Limite di 150 m dalle acque pubbliche D.Lgs 42/2004	Art. 11
	Vincolo paesaggistico D.Lgs. 42/2004 Aree boscate	Art. 11
	Vincolo monumentale D.Lgs 42/2004	Art. 11
	Vincolo sismico O.P.C.M. 3274/2003 - Zona 3	Art. 11
	SIC - Bosco di Dueville e risorgive limitofe	Art. 11
	Area a pericolosità idraulica in riferimento al P.A.I. del bacino Brenta - Bacchiglione Pericolosità moderata P1	Art. 11
	Zone di attenzione geologica P.A.I. bacino Brenta - Bacchiglione	Art. 11
	Corsi d'acqua	Art. 11
	Idrografia - Fasce di rispetto art. 96 lett. f) r.d. 25 luglio 1904 n. 523	Art. 11
	Idrografia - Fasce di rispetto di profondità diverse art. 41 lett. g) L.R. 11/2004	Art. 11
	Cave	Art. 11
	Pozzi di prelievo per uso idropotabile e relativa fascia di rispetto	Art. 11
	Sedime e fascia di rispetto Superstrada "Pedemontana Veneta" con relativa viabilità complementare	Art. 11
	Delimitazione del centro abitato approvato con D.G.C. n. 15 del 04/02/2020	-
	Linea elettrodotto a 132 kV a tema singola e relativa fascia di rispetto ai sensi della L.R. 27/93 e successive modifiche e integrazioni	Art. 11

	Ambito cimiteriale e relativa fascia di rispetto già oggetto di riduzione antecedente la L. 166/2002	Art. 11
	Limite fascia di rispetto cimiteriale 200 m ai sensi della L. 166/2002	Art. 11
	Allevamenti zootecnici	Art. 11
	Fascia di rispetto allevamenti determinata	Art. 11
	Area di frana	Art. 11
	Compatibilità geologica: area non idonea	Art. 11
	Compatibilità geologica: area idonea a condizione	Art. 11
	Ambiti di linea d'orizzonte	Art. 11
	Aree dei coni visuali	Art. 11
	Viabilità panoramica	Art. 11
	Grandi alberi	Art. 11
	Ambiti di varco agricolo non compromesso	Art. 11
	Manufatti minori di interesse ambientale testimoniale	Art. 11
	Corridoio ecologico principale	Art. 11
	Corridoi ecologici secondari	Art. 11

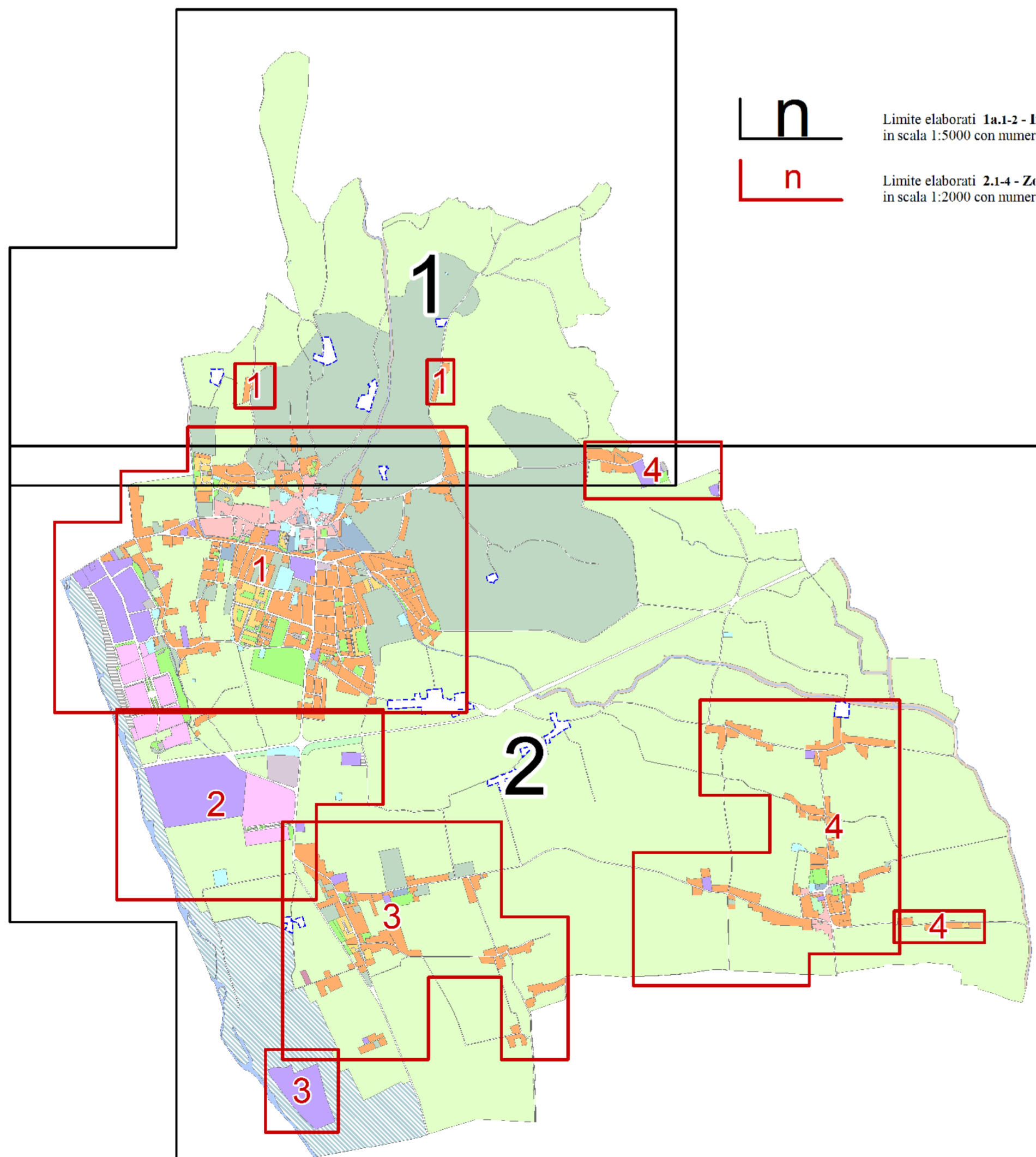

Limite elaborati 1a.1-2 - Intero territorio comunale e 1b.1-2 - Vincoli in scala 1:5000 con numero identificativo delle tavole

Limite elaborati 2.1-4 - Zone significative in scala 1:2000 con numero identificativo delle tavole