

Intero territorio comunale

Elaborato adeguato alla controdizione delle osservazioni e al recepimento delle prescrizioni degli Enti

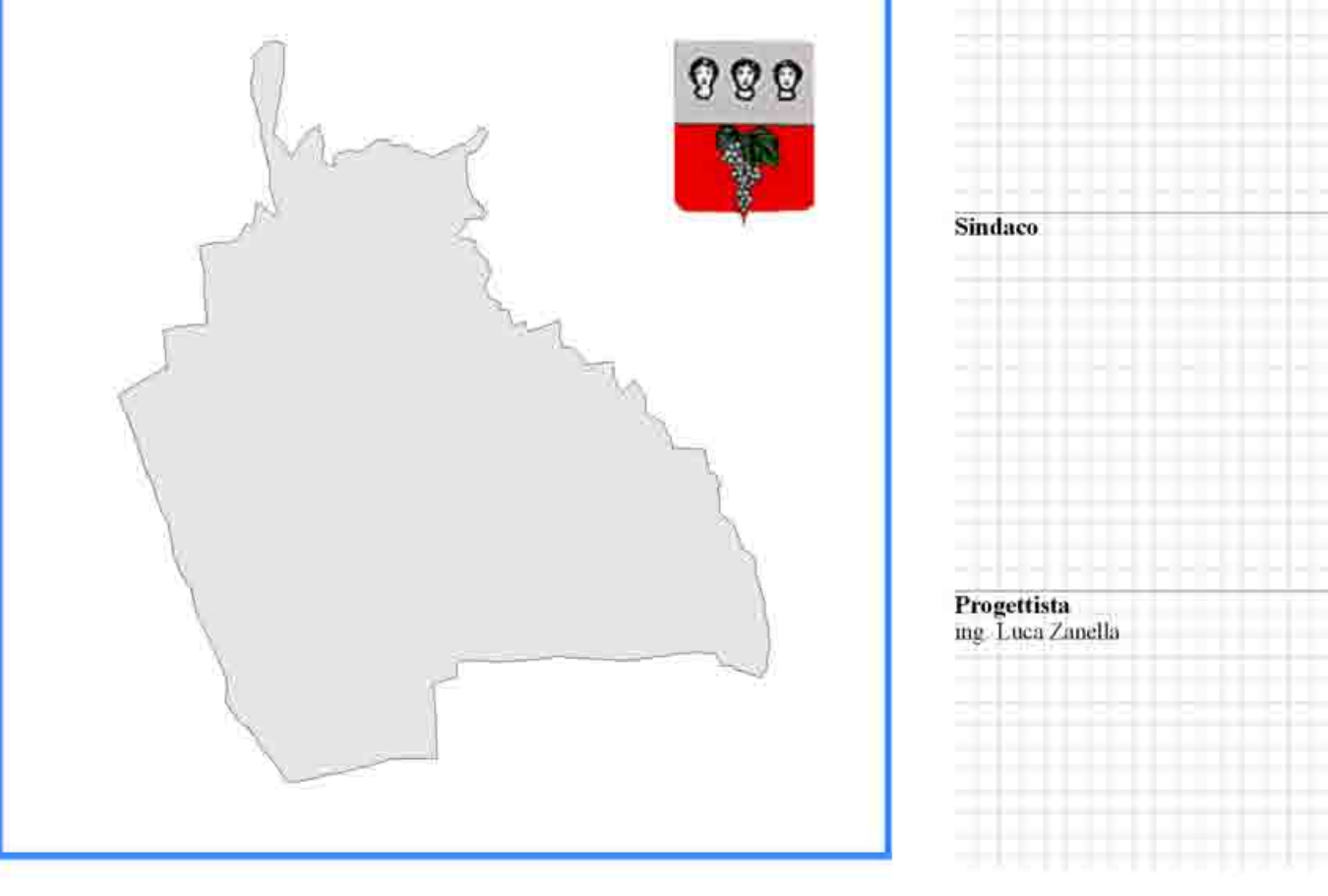

Sindaco
Proprietà
ing. Luca Zanetti

maggio 2013

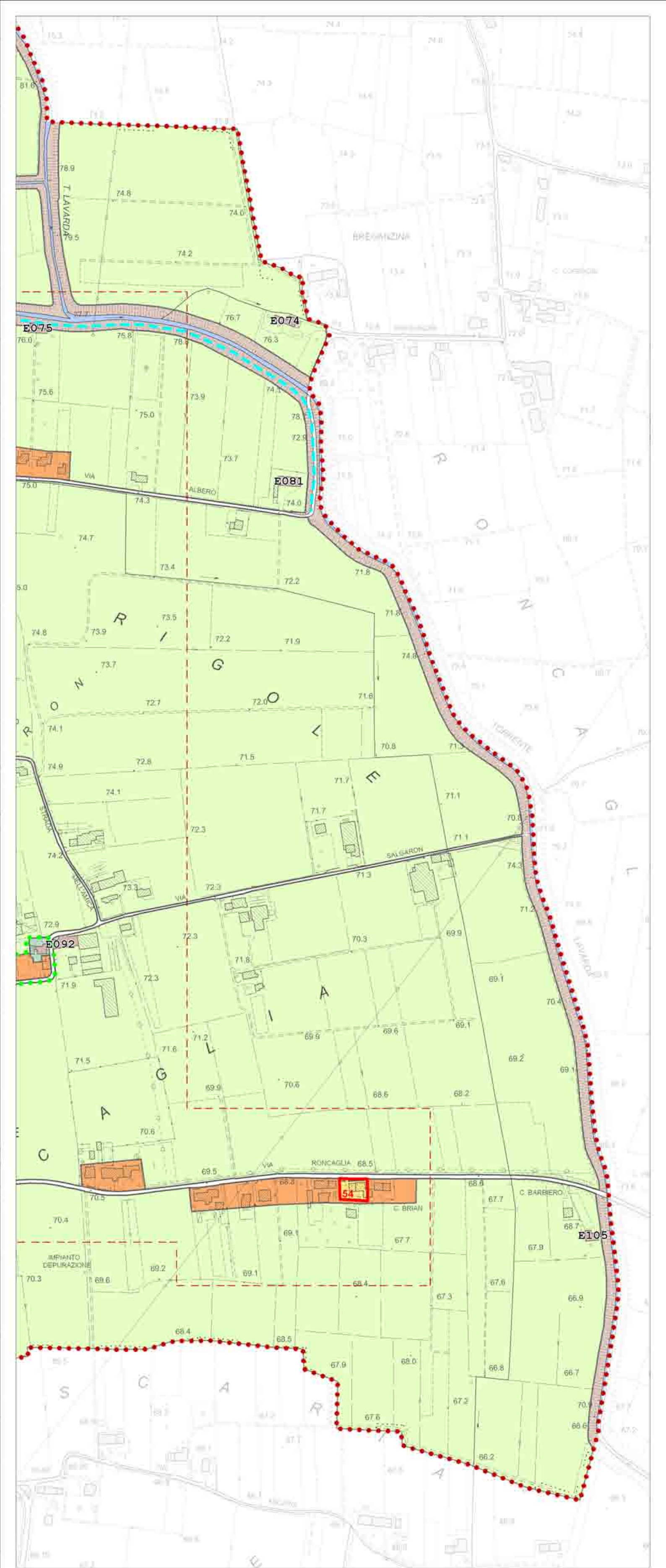


LEGENDA		N.T.O.
	Confine comunale	
	Limiti degli Ambiti Territoriali Omogenei di P.A.T.I. con relativi a numerazione	
	Perimetro centro storico	Art. 14
	Zone A - Centro storico	Art. 14
	Zone A soggette a Strumento Urbanistico Alternativo - Centro storico	Art. 14
	Zone A soggette a Piano Esecutivo Confermato - Centro storico	Art. 16
	Zone residenziali soggette ad intervento Edilizio Diretto	Art. 15
	Zone residenziali soggette a Strumento Urbanistico Alternativo	Art. 16
	Zone residenziali soggette a Piano Esecutivo Confermato	Art. 16
	Zone produttive per attività industriali e artigianali soggette ad Intervento Edilizio Diretto	Art. 17
	Zone produttive per attività industriali e artigianali soggette a Piano Esecutivo Confermato	Art. 16
	Zone commerciali soggette ad Intervento Edilizio Diretto	Art. 18
	Zone commerciali soggette a Strumento Urbanistico Alternativo	Art. 18
	Zone agricole	Art. 19
	Zone agricole di ammantamento e transizione	Art. 21
	Zone di contesto figurativo	Art. 23
	Zone di parco fluviale	Art. 11
	Nuclei insediati e costanti	Art. 20
	Previsioni puntuali in zona agricola, edifici di interesse storico-ambientale e trasposizioni volumetriche	Art. 22
	Previsioni puntuali	Art. 22
	Sedime destinato a trasposizioni di volume precisate con schizzi puntuali	Art. 22
	Ambito soggetto ad accordo	Art. 8
	Aree per l'istruzione	Art. 29
	Aree per attrezzature di interesse comune	Art. 29
	Aree per attrezzature parco e per il gioco e lo sport	Art. 29
	Aree per parcheggi	Art. 29
	Aree per parcheggi privati	Art. 31
	Vialitini di progetto	Art. 30
	Percorsi ciclopedonali	Art. 30
	Impianti di telecomunicazione elettronica ad uso pubblico	Art. 11
	Ville (dati idonei nella pubblicazione dell'10. Regionale per le Ville Venete)	Art. 11
	Acque superficiali e relativi argini	Art. 41
	Limite zone significante e sovrapposte in scala 1:2.000	